

VIVRE & TRAVAILLER

PAYS DE L'AIGLE



www.paysdelaigle.fr
Mis à jour en Mars 2026

PAYS DE
L'AIGLE



Bienvenue
en Pays de L'Aigle

SOMMAIRE

INTRODUCTION	3
MOT DE BIENVENUE	4
EN BREF	5
QUI FAIT QUOI ?	6
SANTÉ	8
VIE DE FAMILLE ET ÉDUCATION	10
MOBILITÉ	13
EMPLOI ET ÉCONOMIE LOCALE	16
LOGEMENT	17
VIE LOCALE ET ASSOCIATIVE	20
ENVIRONNEMENT : DÉCHETS ET RÉEMPLOI	22
CONTACTS UTILES ET NUMÉRIQUE	23



Véronique LOUWAGIE

Présidente de la Communauté de Communes des Pays de L'Aigle

Cher(e) nouvel(le) arrivant(e)

Nous sommes ravis de vous accueillir sur notre territoire. Que vous veniez de près ou de loin, nous espérons que vous trouverez ici bien plus qu'un lieu de travail : un cadre de vie accueillant, dynamique et humain.

Ce livret est là pour vous accompagner dans votre installation et vous donner un aperçu des ressources locales, des services et de la richesse de notre vie communautaire.

MOT DE BIENVENUE

Bienvenue à tous les nouveaux professionnels qui nous rejoignent



Bienvenue en Pays de L'Aigle !

LA COMMUNAUTÉ DE COMMUNES DES PAYS DE L'AIGLE REGROUPE 32 COMMUNES POUR UN TOTAL DE 25 000 HABITANTS

La Communauté de Communes s'articule autour de la ville phare de L'Aigle et de pôles secondaires comme la Ferté-en-Ouche et Moulins-la-Marche.

À PROXIMITÉ RAISONNABLE DE PARIS ET DES GRANDES AGGLOMÉRATIONS

Les Pays de L'Aigle sont situés aux portes de l'Île-De-France et à proximité immédiate des métropoles de l'ouest de la France telles que Rouen, Caen ou encore Le Mans.

Grâce à l'A28 reliant Rouen à Tours, la N12 et la gare SNCF (ligne Paris-Granville), le territoire bénéficie d'infrastructures de transports excellentes, qui le place à seulement 2h de Paris en voiture et 1h15 en train.

à 1h35 de voiture de la mer

à 2h50 de l'Aéroport de Beauvais

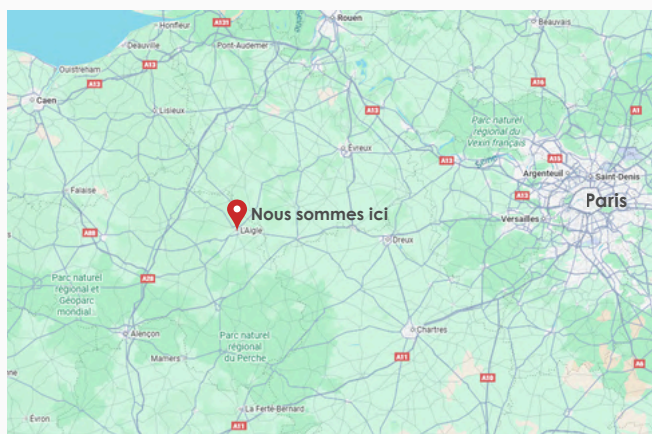

à 2h de Paris

AUTHENTICITÉ

TRANQUILLITÉ

NATURE

DYNAMISME

1h40 du Mans

SOLIDARITÉ

ENVIRONNEMENT

QUI FAIT QUOI ?

Sur le territoire, les communes et la Communauté de Communes des Pays de L'Aigle exercent des compétences complémentaires, dans un objectif commun : offrir aux habitants des services publics de qualité, adaptés aux besoins locaux et mutualisés à l'échelle intercommunale.



LES COMMUNES

Les communes conservent un rôle de proximité essentiel auprès de leurs administrés. Elles assurent notamment l'état civil (actes de naissance, mariages, décès), le recensement, les inscriptions sur les listes électorales et le pouvoir de police.

Elles ont aussi une bonne connaissance des associations présentes à leur échelle et proposent des animations locales tout au long de l'année.

N'hésitez surtout pas à vous faire connaître auprès de votre mairie.

LA COMMUNAUTÉ DE COMMUNES DES PAYS DE L'AIGLE



Établissement public de coopération intercommunale, la Communauté de Communes regroupe 32 communes et assure, en leur nom, un certain nombre de compétences. Elle intervient notamment dans les domaines suivants :

- Développement économique : aménagement et gestion des zones d'activités, accompagnement des entreprises, promotion du territoire.
- Environnement : collecte et traitement des déchets, gestion des milieux aquatiques et de l'assainissement
- Aménagement du territoire : urbanisme, mobilités douces et durables
- Petite enfance, enfance et jeunesse : gestion des structures d'accueil (multi-accueils, relais petite enfance, centres de loisirs), actions éducatives et écoles.
- Habitat : dispositifs d'amélioration de l'habitat privé, politiques de rénovation énergétique, etc.
- Culture, tourisme et sport : équipements intercommunaux (complexe culturel, médiathèques, complexe aquatique, Office de Tourisme), soutien aux pratiques culturelles, touristiques et sportives

Adresse : 5 Place du Parc 61300 L'AIGLE – 02 33 84 50 40 - www.paysdelaigle.fr
Ouvert du lundi au vendredi de 8h30 à 12h et de 13h30 à 17h

MAIRIE DE L'AIGLE

Place Fulbert de Beina 61300 L'AIGLE –
02 33 84 44 44 | www.ville-laigle.fr
Ouvert du Lundi au jeudi
de 8h30 à 12h et 13h30 à 17h30
Le vendredi de 8h30 à 12h et de 13h30 à 16h45



PÔLES MÉDICAUX INTERCOMMUNAUX

SANTÉ

PÔLE DE SANTÉ DE L'AIGLE

18 professionnels de santé
(généralistes, spécialistes, infirmières, ...)

Adresse : 1 Rue du Pont du Moulin
61300 L'Aigle
02 33 84 75 75
Ouvert du lundi au vendredi



PÔLE DE SANTÉ DE MOULINS-LA-MARCHE



12 professionnels de santé
Adresse : 49 Rue Jean GABIN,
61380 Moulins-La-Marche
02 33 34 50 05
Ouvert du lundi au samedi matin

MAISON MÉDICALE DE AUBE

1 professionnel de santé
Adresse : 78 Route de Paris
61270 Aube



PÔLE DE SANTÉ DE LA FERTÉ-EN-OUCHE

7 professionnels de santé
Adresse : 1 Rue des Ferrons,
61550 La Ferté-en-Ouche
Ouvert du lundi au samedi



NUMÉROS UTILES :

POMPIERS : 18
URGENCES : 15
POLICE DE L'AIGLE, 37 RUE ST JEAN : 02 33 84 44 55
GENDARMERIE, 51 AVENUE DU PERCHE : 02 33 84 18 10

AUTRES OFFRES DE SOINS À L'AIGLE



CENTRE HOSPITALIER DE L'AIGLE

(cardiologie, chirurgies orthopédique et viscérale, dermatologie, gastro-entérologie, gynécologie-obstétrique, neurologie, ORL, pédiatrie, urologie)

10 Rue du Docteur FRINAULT
02 33 24 95 95

Permanences d'urgences médicales à l'Hôpital de L'Aigle : les week-ends et jours fériés via le service de régulation du 15

CENTRES MÉDICAUX À L'AIGLE

Maison Médicale ATN : 8 Avenue Comtesse de SÉGUR : médecin généraliste, infirmière

Cabinet médical, Rue Henri BESNARD : kinésithérapeutes et ostéopathes

Cabinets dentaires :

- 39 Rue Saint Jean : 02 33 24 46 52
- 2 Rue Roland BOUDET : 02 33 84 47 08

Centre de santé dentaire, 12 Rue du Général de GAULLE
dentiste et orthodontie : 02 33 34 86 98

Centre d'imagerie médicale, Place Verdun : 02 33 24 19 90

Laboratoire d'analyses médicales, Rue du Docteur FRINAULT : 02 33 24 24 65

Cabinet d'Orthophonie, Rue du Général de GAULLE : 02 33 34 50 87

AUTRES OFFRES DE SOINS SUR LE TERRITOIRE

MAISON MÉDICALE DE RAI

Médecins généralistes, Rue Pierre QUENTIN

- Dr PAZOS-ANANIA : 02 33 24 20 27
- Dr DOMINGUEZ-ALONSO : 02 33 34 16 33

Chirurgien-dentiste :

- Dr HINOJOSA FUNES

3 rue Pierre QUENTIN : 02 33 24 89 71

MÉDICOBUS

Vous êtes sans médecin traitant ou vous avez une urgence médicale. Contactez le medicobus au 06 24 79 59 44

LES ASPRES

Médecin généraliste, 9 place Notre-Dame

- Dr Alain HUSSON : 02 33 34 25 25

VIE DE FAMILLE & ÉDUCATION

RELAIS PETITE ENFANCE :

Crèches, halte-garderie et assistantes maternelles
Avenue du Perche, 61300 L'AIGLE
02 33 84 28 54 | rpe@paysdelaigne.fr



ÉCOLES MATERNELLES ET PRIMAIRES

[Annuaire des écoles publiques](#)

[Ecole privée St Jean Foch](#) (maternelle et primaire)

Inscriptions scolaires :

Écoles de L'Aigle : les dossiers sont à retirer au service Éducation, 1 place du Parc à L'Aigle du lundi au vendredi de 8h30 à 12h et de 13h30 à 17h.

Écoles hors L'Aigle : les dossiers sont à retirer au sein de l'école de rattachement de la commune auprès du directeur de l'établissement.

Toute demande de dérogation est à faire auprès du service Éducation

Plus de renseignements : 02 33 84 50 40 ou par mail scolaire@paysdelaigne.fr

PÉRISCOLAIRE

La Communauté de Communes des Pays de L'Aigle assure la compétence périscolaire. À ce titre, elle gère l'accueil du matin, du soir (garderie) et les mercredis (centres loisirs) ainsi que la pause méridienne (cantine) dans ses écoles.

COLLÈGES LYCÉES

- Collège Françoise DOLTO, 5 bis Rue Souchey à L'Aigle : 02 33 24 11 40
- Collège MOLIERE, Rue du Collège à L'Aigle : 02 33 84 28 70
- Collège privé FOCH, 14 Boulevard VAUGEOIS à L'Aigle : 02 33 84 11 60
- Collège André COLLET, Rue de Schmitten à Moulins-la-Marche : 02 33 34 51 41
- Lycée NAPOLÉON, 15 rue des sports à L'Aigle : 02 33 84 26 60
Filières Générales et technologiques – Métiers d'Arts (ébénisterie, marqueterie et sculpteur ornementaliste) - BTS Conception et Production
- Institut de Formation en soins infirmiers et aides-soignants (IFS) de L'Aigle
10 rue du Docteur Frinault à L'Aigle : 02 33 24 95 70



TRANSPORTS SCOLAIRES

Toutes les informations, en cliquant [ici](#)



CENTRES DE LOISIRS

Mercredis et vacances scolaires :

- L'Aigle Galleron de 3 à 5 ans
- L'Aigle Mazeline de 6 à 11 ans
- Moulins-La-Marche de 3 à 11 ans
- La Ferté-en-Ouche de 3 à 11 ans

Contact : Pays de L'Aigle, 02 33 84 50 40

- Centre de Loisirs Bulle d'Air (Association)

Contact : 07 81 84 38 51

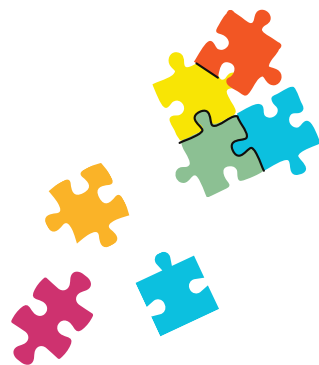

Vacances scolaires uniquement sauf vacances d'hiver :

- Centre du Bois de la Pierre de 4 à 14 ans.
Contact : Mairie de L'Aigle, 02 33 84 44 44

Vacances scolaires sauf congés de Noël et mois d'Août :

- Centre aéré de Aube de 3 à 11 ans.
Contact : Mairie de Aube, 02 33 84 11 45

Vacances d'été :

- L'Oasis des aventuriers de 6 à 12 ans
(concept Sport et Nature)
Contact : Risl'adventure à St Sulpice sur Risle
06 86 82 97 05

Mois d'août :

- Sport vacances de 6 à 17 ans
Contact : Mairie de L'Aigle - 02 33 84 44 43



MOBILITÉ & ACCÈS

TRAINS

Gare de L'Aigle (Ligne Paris-Granville)

Renseignements : 08 00 80 18 01 - sncf-connect.com

TAXIS

- **Alliance Taxi Chauvois Legrand** (Aube) :
02 33 24 20 49 | 06 79 42 95 54
- **La Gonfrière** : 06 23 12 75 33
- **Viron Christian** (L'Aigle) : 02 33 24 59 59
- **Ambulances Taxis Aiglons et Valburgeois** (L'Aigle) :
06 11 18 31 09 | 09 74 56 70 78
- **Baglin-Michel** (Moulins-la-Marche) : 06 11 30 78 04
- **Tierce Taxi** (Moulins-la-Marche) : 06 86 71 10 38
- **Lagarde Michel** (Rai) : 02 33 24 58 92
- **Taxi de l'Iton** (St-Ouen-sur-Iton) : 06 27 39 29 26
- **Dabout A-A-T** (St-Sulpice-sur-Risle) : 02 33 24 00 00
- **Taxis du Pays d'Ouche** (Villers-en-Ouche) : 06 03 09 12 00

BUS

Toutes les informations en cliquant [ici](#)

NAVETTE URBAINE

Toutes les informations en cliquant [ici](#)

LOCATION DE VEHICULES

- Ada location (L'Aigle) : 02 33 24 30 92
- SNAPA (L'Aigle) : 02 33 84 14 80
- Leclerc Location (St-Sulpice-sur-Risle) : 02 33 24 44 44
- Garage Renault (St-Sulpice-sur-Risle) : 02 33 24 18 99

AIRES DE COVOITURAGE

- **L'Aigle :**
Parking des Pays de L'Aigle, Place du Parc
Église Saint Barthélémy, Avenue du Pays d'Ouche
- **St Sulpice sur Risle :** Parking Cimetière
- **Aube :** Place de la salle des fêtes, Route de Brethel
- **Crulai :** Place de l'église, Rue de la Mairie
- **Les Aspres :** Place de la Mairie, Rue du 1er Octobre 1959
- **Glos-la-Ferrière :** 68 Rue Grande Rue
- **St-Évroult-Notre-Dame-du-Bois :**
Étang des Saints Pères
Mont-Deraine
- **La Ferté Fresnel :** Gymnase et Médiathèque, Route de l'Aigle
- **Moulins-la-Marche :** Salle des fêtes, 6 Rue Jean GABIN

BORNES DE RECHARGE ÉLECTRIQUE :

L'Aigle

- Centrakor, 6 Avenue Comtesse de SÉGUR
CCS: 180 kW - CCS: 100 kW - CHAdEMO: 50 kW / Type 2: 22 kW
- Parking du gymnase, 10 Rue Georges LOCHON
Type 2: 22.1 kW / Type 2: 17.9 kW / Prise murale: 2 kW
- 5 Rue Guillaume Le Conquérant
Type 2: 22.1 kW / Type 2: 17.9 kW / Prise murale: 2 kW
- 4 Place de l'Europe
Type 2: 22.1 kW / Prise murale: 2 kW
- Bricomarché, 16 Avenue du Mont Saint-Michel
Type 2: 22 kW
- Place Verdun
- Médiathèque, 14B Rue des Tanneurs
Type 2: 22.1 kW / Type 2: 17.9 kW / Prise murale: 2 kW
- Maison des Services, 15 Rue de la Mérillière
Type 2: 22.1 kW / Prise murale: 2 kW
- McDonald's, 2 Place du Parc
CCS: 150 kW / Type 2: 22 kW

Saint-Sulpice-sur-Risle

- TE61, 1 Rue Anglures
Type 2: 22.1 kW / Type 2: 17.9 kW / Prise murale: 2 kW
- Basic Fit, 232 Chemin du Minerai
CCS: 100 kW / CHAdEMO: 50 kW / Type 2: 22 kW
- GIFl
CCS: 190 kW / CHAdEMO: 50 kW / Type 2: 22 kW
- Intersport
- LIDL, ZA Bois Aulard
CCS 120 kW / 60 kW / Type 2 22 kW

Chandai

- TE61, 3 Route de Crulai
Type 2: 22.1 kW / Type 2: 17.9 kW / Prise murale: 2 kW

La Ferté-en-Ouche

- TE61 22 Allée de Kerroch
Type 2: 22.1 kW / Type 2: 17.9 kW / Prise murale: 2 kW
- D14 Le hangar de Maxime
Type 2: 22.1 kW

Les Aspres

- TE61, Rue du 1er Octobre 1959
Type 2: 22.1 kW / Prise murale: 2 kW
- Moulins-la-Marche
- TE61, 2 Place Saint-Laurent et/ou Rue la Noé
Type 2: 17.9 kW / Prise murale: 2 kW

Saint-Evroult-Notre-Dame-du-bois

- TE61, Rue Principale
Type 2: 22.1 kW / Type 2: 17.9 kW / Prise murale: 2 kW

Saint-Symphorien-des-Bruyères

- TE61, 3 Rue de Saint-Évroult
Type 2: 22.1 kW / Prise murale: 2 kW

Aube

- TE61, 5 Rue de Brethel
Type 2: 22.1 kW / Type 2: 17.9 kW / Prise murale: 2 kW

Rai

- TE61, 23 Avenue de BRESNARD



EMPLOI & ÉCONOMIE LOCALE

Secteurs clés : 1500 entreprises représentant près de 7 800 salariés spécialisées dans tous les domaines d'activités avec une dominante sur trois filières d'excellence, la métallurgie-mécanique, la filière du vivant et l'industrie chimique et plastique



Une centaine d'entreprises ont choisi de s'installer au sein de la Zone Industrielle N°1 de L'Aigle

Entreprises du territoire :

- Métallurgie et mécanique : 90 entreprises représentant près de 3 300 salariés.
HME France : 220 salariés, Frénehard et Michaux : 200 salariés, F2A : 51 salariés.
- Biotechnologie : IMV technologies, 200 salariés, ORIGEN Plus : 200 salariés
- Chimie et plastique : Delpharm : 170 salariés et Mader : 50 salariés

Accompagnement à l'emploi :

- France Travail : 12 Rue Clémenceau à L'Aigle : 09 72 72 39 49
- Mission locale : 15 Rue de la Mérillière à L'Aigle : 02 33 84 98 80

A la recherche d'une opportunité ? Consultez nos offres [ICI](#)

LOGEMENT

AGENCES IMMOBILIÈRES

Agence services immobilier

17 Rue de Bec Ham,
L'Aigle : 02 33 24 15 68

Agence Esnault Immobilière

4 Rue du Général de GAULLE,
L'Aigle : 02 33 24 10 54

Agence Neyt Immobilier

3 Rue GAMBETTA,
L'Aigle : 02 33 34 36 66

Agence Immobilière Stéphane Plaza Immobilier

13 Place Boislandry
L'Aigle : 02 33 34 22 82

Agence Immobilière de Normandie

7 Rue de Bec Ham, L'Aigle : 02 33 84 13 13
9 Place de la Mairie, Moulins-la-Marche :
02 33 24 06 98

L'Immobilier de Caractère par Ludivine

Leys

16 Rue Louis PASTEUR
L'Aigle : 07 77 36 80 96

Office Notarial

13 Rue de Bec Ham
L'Aigle : 02 33 84 26 16

Des offres de logements privés à retrouver sur le site actionlogement.fr

S'INSTALLER DANS UN LOGEMENT

Le financement gratuit du dépôt de garantie grâce à l'avance Loca-Pass

- Un prêt sans frais et sans intérêts pour financer le dépôt de garantie demandé par le bailleur à l'entrée dans le logement
- Le logement peut être situé dans le parc privé, intermédiaire ou social



La réduction du loyer pour les alternants avec l'aide Mobili-jeune

- Une subvention pour alléger le loyer accessible aux jeunes de moins de 30 ans, en alternance qui doivent se rapprocher de leur emploi :
 - En prenant une nouvelle résidence principale distante d'au moins 70 km de leur précédent logement. A défaut, ils doivent justifier d'une durée de temps de trajet supérieure à 40 minutes entre les deux adresses
 - Ou en prenant un second logement qui leur occasionne une double charge de loyers

Conditions de ressources : jusqu'à 80% du SMIC

Prise en charge d'une partie du loyer jusque 100 € par mois, déduction faite de l'aide au logement

Subvention mobilisable pendant une année de formation professionnelle, dans la limite de 11 mois.

ACHETER UN BIEN IMMOBILIER

- **Aide à la concrétisation d'un projet d'achat de résidence principale avec le conseil en financement et en accession**
 - Diagnostic de la situation et du projet d'achat
 - Analyse du projet après étude du profil acquéreur, de l'environnement juridique et patrimonial de l'opération
 - Étude de faisabilité du projet, recherche de solutions adaptées et élaboration d'un plan de financement
- **Le prêt accession jusqu'à 30 000 €uros à un taux avantageux pour aider à la construction ou l'acquisition d'un logement neuf et à toute acquisition en accession sociale**
 - Sans frais de dossier, garantie ou caution
 - Toute opération d'accession sociale

FACILITER L'ACCÈS AU LOGEMENT PRIVÉ AVEC VISALE

- **Une garantie gratuite des loyers pour faciliter l'accès au logement des salariés et des jeunes :**
 - Couvre les risques d'impayés de loyers, sur toute la durée du bail, dans la limite de 36 mensualités impayées et de 9 mois pour les étudiants et alternants dans le parc social
 - Accessible aux salariés de plus de 30 ans (selon situation et ressources) et aux jeunes entre 18 et 30 ans
 - Depuis Juin 2024, les travailleurs saisonniers peuvent bénéficier de la Garantie Visale

Inscription sur le site [visale.fr](https://www.visale.fr) pour l'obtention d'un visa avant signature du bail

DEMANDE DE LOGEMENT SOCIAL

Le C.I.A.S. peut enregistrer toutes les demandes du Département de l'Orne. Seule la pièce d'identité sera obligatoirement demandée. Pour toute question, vous pouvez contacter : logement@paysdelaigne.fr

DEMANDE D'ABONNEMENT EN EAU POTABLE : LISTE DES OPÉRATEURS PAR COMMUNE

Pour toute nouvelle installation dans l'une des 32 communes, la demande d'abonnement à l'eau doit être effectuée directement auprès du distributeur en charge du secteur concerné. Selon la commune, il convient de s'adresser à l'un des quatre prestataires suivants : **SAEP du Percher** (02 33 24 73 67 – saepdupercher@orange.fr), **Eaux de Normandie** (www.usagers.eaux-de-normandie.fr), **SAUR** (02 33 34 13 27 / 09 63 45 16 02) ou **Veolia** (02 62 45 96 45).

SAEP DU PERCHER

- AUBE
- AUGUAISE
- BEAUFAI
- BONNEFOI
- BONSMOULINS
- BRETHEL
- IRAI
- LA CHAPPELLE-VIEL
- LA FERRIERE-AU-DOYEN
- LE MENIL BÉRARD
- LES ASPRES
- LES GENETTES
- MAHÉRU
- RAI
- S^T NICOLAS-DE-SOMMAIRE
- S^T SYMPHORIEN-DES-BRUYERES
- VITRAI-SOUS-L'AIGLE

SAUR

- FAY
- LA FERTÉ-EN-OUICHE
- LA GONFRIÈRE
- S^T ÉVROULT-NOTRE-DAME
- S^T HILAIRE-SUR-RILLE
- TOUQUETTES

EAUX DE NORMANDIE

- CHANDAI
- CRULAI
- MOULINS-LA-MARCHE
- S^T MICHEL-THUBEUF
- S^T AQUILIN-DE-CORBION
- L'AIGLE
- S^T OUEN-SUR-ITON
- S^T SULPICE-SUR-RISLE

VEOLIA

- S^T MARTIN-D'ÉCUBLEI

VIE LOCALE & ASSOCIATIVE

ASSOCIATIONS SPORTIVES, CULTURELLES, SOCIALES

179 associations à L'Aigle : [Guide des sports de L'Aigle](#)

 66 associations à la Ferté-en-Ouche

29 associations sur la commune de Moulins-la-Marche

21 associations sur la commune d'Aube

MJC LE ROND-POINT

12, Rue des Tanneurs, 61300 L'AIGLE | 02.33.24.37.30 | secretariat@mjclaigle.com

MARCHÉS

L'Aigle : mardi matin et dimanche matin

Saint-Ouen-sur-Iton : mercredi de 16h30 à 18h30

La Ferté-en-Ouche : jeudi matin

Moulins-la-Marche : samedi matin

Villers-en-Ouche : dimanche matin

FORUM DES ASSOCIATIONS

Tous les deux ans à L'Aigle. Le prochain aura lieu en septembre 2027.

LOISIRS ET NATURE - TOURISME

Office de Tourisme des Pays de L'Aigle - 02 33 24 12 40 | officedetourisme@paysdelaigle.fr

Côté Nature : Randonnées pédestres, équestres et cyclables, Voie verte, ...

Côté Patrimoine : Musées, châteaux et autres patrimoines...

Côté loisirs

- Base de loisirs de St-Evroult (Parcabout, tyrolienne, pédalos, mini golf, jeux gonflables, labyrinthe végétal...)
- Complexe aquatique Cap'Orme : piscine, bien-être, bowling, fitness...
- Base de nature Ris'l'Adventure
- Pêche, aéro club, ulm,...

Guide Touristique complet : musées et découvertes, sorties – loisirs et informations pratiques

Liste des restaurants





ÉVÉNEMENTS ET FÊTES LOCALES

- Les terrasses de l'été, Mud'Ouche, Biches festival, Samedi et dimanche après-midi sous les platanes
- Saison culturelle L'Aigle, La Classe café-concert, Le Printemps de la chanson, Jazz en Ouche, Les 4 jours de L'Aigle (fête foraine Pont de l'Ascension), Festival de théâtre amateur, ...



Agenda des évènements

CINEMA, SALLE DE SPECTACLE, BIBLIOTHEQUES

- **Risle en scène** : cinéma et salle de spectacle L'Aigle (3 salles de spectacle)
2 Place de Verdun | 02 61 79 03 30
- **Cinéma L'entracte** : Moulins-la-Marche
2 rue Jean Gabin | 02 33 34 53 11
- **Médiathèque de la Cantonade** : La Ferté-en-Ouche
6 rue de l'Aigle, 02 33 34 73 46 | mediathequelaferte@paysdelaigle.fr
- **Médiathèque Intercommunale** : Moulins-La-Marche
50 grande rue, 02 33 34 82 16
mediathequemoulins@paysdelaigle.fr
- **Médiathèque** : L'Aigle
12 rue des tanneurs, 02 33 84 16 19
mediathequedelaigle@hotmail.fr
- **Médiathèque « le temps libre »** : Aube
Rue de l'abbé Roger Derry
02 33 24 66 29 | biblioaube@orange.fr
- **Bibliothèque – ludothèque** : Rai
12a Rue Trémont de Boisthorel
02 33 24 75 05 | mediatheque-rai@orange.fr



ENVIRONNEMENT : DÉCHETS ET RÉEMPLOI

DECHETTERIES Jours de collecte des déchets, guide du tri et déchetteries

- **St-Ouen-sur-Iton** : Les champs Rouges - 02 33 34 17 75

ÉTÉ | DU 16 AVRIL AU 15 OCTOBRE
Lundi au samedi : 7h30 à 17h
Dimanche et jours Fériés : 8h à 17h

HIVER | DU 16 OCTOBRE AU 15 AVRIL
Lundi au samedi : 7h30 à 17h
Dimanche et jours fériés : 10h à 17h
Fermé le 01.01, 01.05 et 25.12

- **Moulins-la-Marche** : zone artisanale, impasse la chalière - 06 35 51 19 68

ÉTÉ | DU 16 AVRIL AU 15 OCTOBRE
Lundi : 13h15 à 18h
Mercredi : 8h à 13h
Samedi : 9h à 18h

HIVER | DU 16 OCTOBRE AU 15 AVRIL
Lundi : 13h15 à 17h
Mercredi : 8h à 13h
Samedi : 9h à 17h
Fermé les jours fériés

- **La Ferté-Fresnel** : zone artisanale, impasse Les Avanris - 06 29 84 30 98

ÉTÉ | DU 16 AVRIL AU 15 OCTOBRE
Lundi : 8h à 12h45
Jeudi : 13h à 18h
Samedi : 9h à 18h

HIVER | DU 16 OCTOBRE AU 15 AVRIL
Lundi : 8h à 12h45
Jeudi : 13h à 17h
Samedi : 9h à 17h
Fermé les jours fériés



RESSOURCERIE DES PAYS DE L'AIGLE

Lieu dédié au réemploi et à la valorisation des objets du quotidien, on y collecte, trie, répare et revend à prix solidaire des biens qui auraient pu être jetés, afin de leur donner une seconde vie.

MAGASIN Ouvert tous les jours sauf les lundis, vendredis et dimanches

DÉPÔT Ouvert du lundi au vendredi



CONTACTS UTILES

Service Contact

Accueil de la Communauté de Communes :
02 33 84 50 40 | cdc@paysdelaigle.fr

Accueil nouveaux arrivants pour la ville de L'Aigle :
02 33 84 44 06 | participation-citoyenne@ville-laigle.fr

Logement et logement social : logement@paysdelaigle.fr

Inscriptions scolaires : scolaire@paysdelaigle.fr

Aide à l'emploi (conjoint) <https://emploi.paysdelaigle.com/>

Office de tourisme : <https://www.paysdelaigle.fr/bouger-decouvrir/>

NUMÉRIQUE & RÉSEAUX SOCIAUX



Les Commerçants de L'Aigle :
<https://jeparticipe.ville-laigle.fr/dialog/nos-commerçants>

Média locaux : [le Réveil Normand](#) et Ouest France

RESTONS CONNECTÉS



www.paysdelaigne.fr

PAYS DE
L'AIGLE